

# JORNALISTAS EM REDE

**Público  
na escola**

EM PARCERIA COM  
**REDE DE  
BIBLIOTECAS  
ESCOLARES**

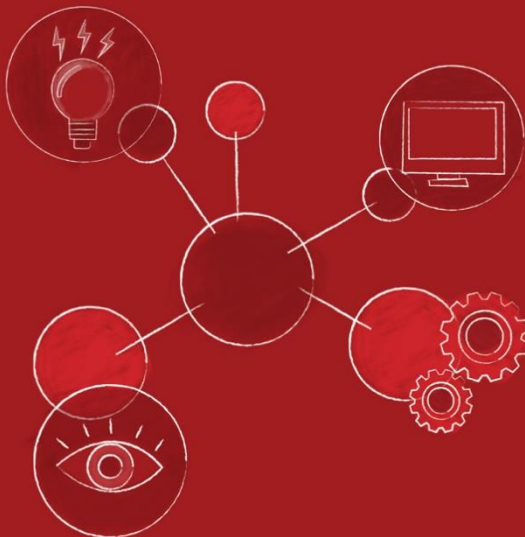

## Rubrica de avaliação (reportagem)

CRITÉRIOS DE VALORIZAÇÃO	TOTALMENTE EVIDENTE	BASTANTE EVIDENTE	EVIDENTE	POUCO EVIDENTE	NADA EVIDENTE
<b>Ligação à atualidade</b> A reportagem tem como ponto de partida uma questão atual.					
<b>Criatividade</b> A reportagem destaca-se pela originalidade na seleção e na abordagem do tema, bem como na incorporação das imagens.					
<b>Respeito pelas marcas do género jornalístico: reportagem</b> O/a repórter sabe contar uma história, descrever ambientes, falar com as pessoas e citá-las.					
<b>Qualidade, correção e criatividade no uso da língua portuguesa</b>					